МАТЕРИАЛЫ ПО ОБОСНОВАНИЮ ГЕНЕРАЛЬНОГО ПЛАНА
Гехи-Чуйское сельское поселение Урус-Мартановского муниципального района Чеченской Республики

Карта (схема) территорий объектов культурного наследия

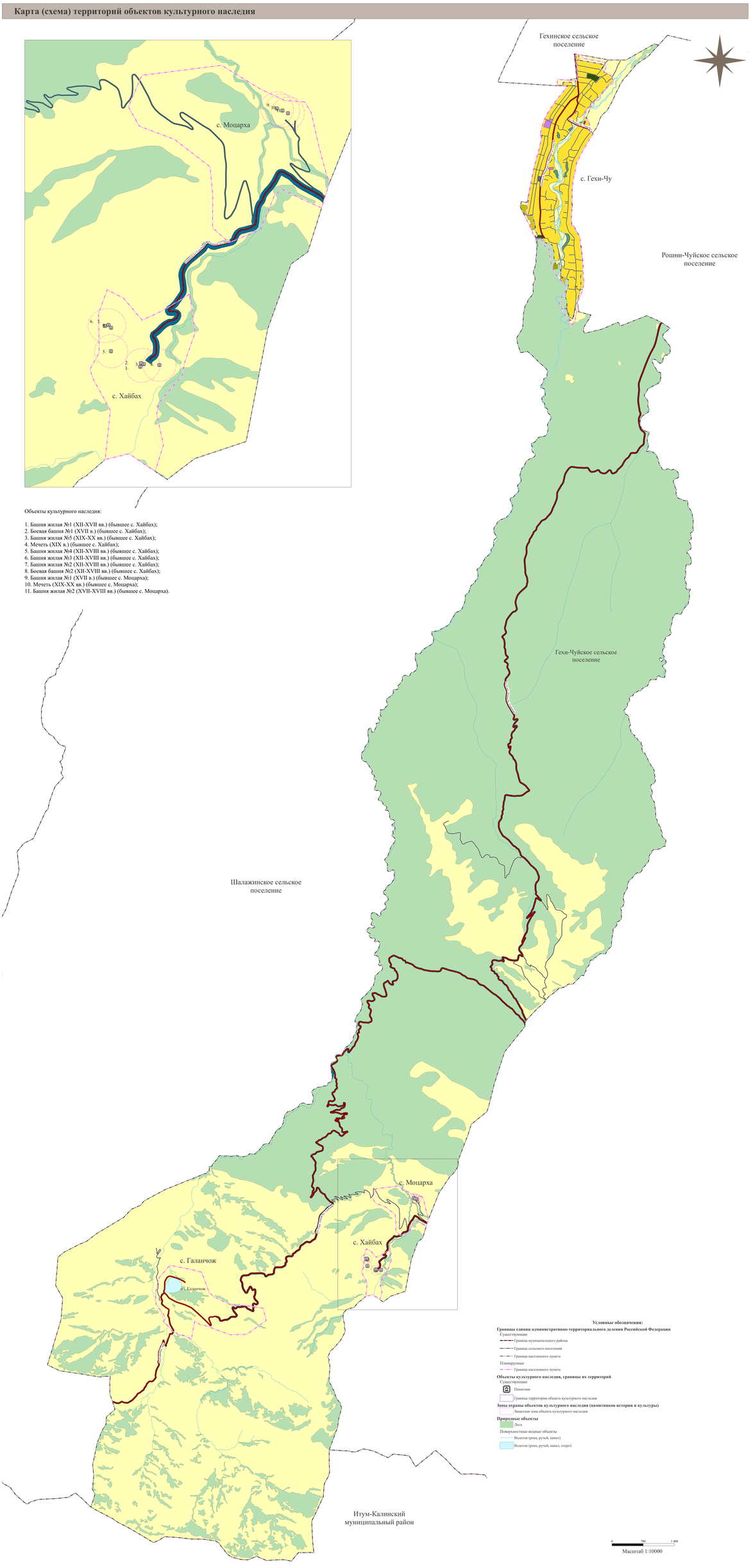

Объекты культурного наследия:

1. Башня жилая №1 (XII-XVII вв.) (бывшее с. Хайбах);
2. Боевая башня №1 (XVII в.) (бывшее с. Хайбах);
3. Башня жилая №5 (XIX-XX вв.) (бывшее с. Хайбах);
4. Мечеть (XIX в.) (бывшее с. Хайбах);
5. Башня жилая №4 (XII-XVIII вв.) (бывшее с. Хайбах);
6. Башня жилая №3 (XII-XVIII вв.) (бывшее с. Хайбах);
7. Башня жилая №2 (XII-XVIII вв.) (бывшее с. Хайбах);
8. Боевая башня №2 (XII-XVIII вв.) (бывшее с. Хайбах);
9. Башня жилая №1 (XVII в.) (бывшее с. Моцарха);
10. Мечеть (XIX-XX вв.) (бывшее с. Моцарха);
11. Башня жилая №2 (XVII-XVIII вв.) (бывшее с. Моцарха).